Thank you! 30th SHOP CHANNEL × 心に届く旅 阪急交通社 Direct to your heart

心おどる、瞬間を。

PRINCESS

成田空港発着

2027年6月4日(金)▶7月16日(金)出発

アラスカクルーズ10日間

プリンセス・クルーズ／アラスカ
写真は全てイメージです。

30周年特別企画

静寂の湾にそそり立つ氷河。まさに大自然のモニュメント。

安心の添乗員同行ツアー!!

船でしかたどり着けない
氷河の聖域グレーシャーベイへ

環境保護と生態系保全のため、
1日最大2隻しか入域できません。

世界遺産 Day 06 AMERICA
グレーシャー・ベイ イメージ

北米・アラスカの大自然が肌で感じられる寄港地観光へご案内

旅のハイライト

Day 06 AMERICA
眼前に迫る蒼き氷河の壁
グレーシャー・ベイ

アラスカ唯一の世界遺産**グレーシャー・ベイ**。氷河の壁が迫り来る峻険な景観に圧倒されます。長い時間をかけて大地を浸食した大小合わせて1,000以上の氷河が存在し、湾内には氷河のかけらが漂う、時を超えた風景に出会えます。

野生生物の宝庫。それがアラスカ。

Day 07 ケチカンではアラスカの木こりショーへご案内!(注1)

大鋸での丸太切り、斧投げなど迫力ある技くらべを見ることができます。

ザトウクジラやラッコ、ハクトウワシと遭遇するチャンスも。(注2)

Day 04 AMERICA
メンデンホール氷河(注1) イメージ

ジュノー観光のハイライトとして人気のメンデンホール・グレイシャー。「世界で最も市街地に近い氷河」とも言われるメンデンホール氷河と大自然が織りなす景観は、幻想的でまさに青いファンタジーの世界そのものです。

アラスカ州都として知られる港町。雄大な氷河と深い森に囲まれる人気観光地です。

アラスカのベストシーズン(6~7月)にご案内!

国名	都市名		6月	7月
日本	東京	最高気温(℃)	26.1	29.9
		最低気温(℃)	18.5	22.4
アメリカ	ジュノー	最高気温(℃)	16.9	17.4
		最低気温(℃)	9.1	10.8
アメリカ	シアトル	最高気温(℃)	21.1	24.3
		最低気温(℃)	11.1	13.1

世界気象機関HP調べ

服装の目安

薄手ジャケットを中心に、長袖+羽織りで調整できる服装がおすすめです。日中は過ごしやすいものの、朝晩は冷え込むため薄手ダウンやフリースなどの重ね着があると安心です。

1日目 充実のシアトル観光付!

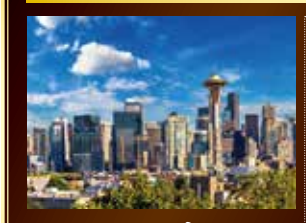

スペースニードル(入場観光)
未来的なデザインが象徴的なシアトルのランドマーク。展望台からは街並みや湾、遠くの山々まで一望できます。

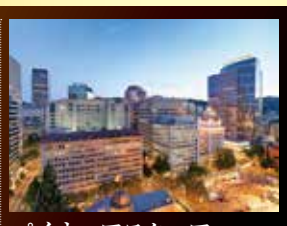

パイオニアスクエア(車窓観光)
シアトル発祥の地として知られる歴史地区。赤レンガの街並みや石畳が残り、ギャラリーやカフェが並ぶ、レトロな雰囲気漂う人気エリアです。

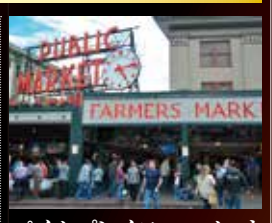

パイクプレイスマーケット(下車観光)
100年以上の歴史を誇る活気あふれる市場。有名コーヒーショップの1号店があり、観光客にも人気のスポットです。

1泊目 シアトルでは散策にも便利な市街中心部のホテルをご用意!

コートヤード・シアトル・ダウンタウン
パイオニアスクエア〈指定〉

マリオット系列ホテル
徒歩5分圏内に
スーパーマーケットや
展望台有!

Sp スーペリアクラスホテル(阪急交通社基準)

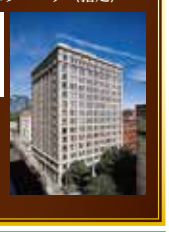

うれしい!! ご自宅から成田空港間の **往復宅配サービス付き!** ※往復 おひとり様一個

観光時、添乗員・ガイドさんの説明を聞くことができる **トラベルイヤホン付き!**

重要事項 ※必ずお読みください ■アメリカ入国の際ESTA(電子渡航認証システム)の申請が必要となります。阪急交通社に代理申請をご依頼の場合は、手数料として5,000円(税別)と査証実費40アメリカドル相当額がかかります。ただし、下記①または②に該当するお客様は、ESTAを利用して渡米することができず、米国大使館・領事館にて通常のビザ申請が必要です。該当 するお客様は阪急交通社宛てにご連絡をお願い致します。 ①免除プログラム参加国の国籍(日本国籍含む)で、2011年3月1日以降にイラン、イラク、北朝鮮、スーダン、シリア、リビア、ソマリア、イエメンに渡航又は滞在したことがある方、2021年1月12日以降にキューバに渡航または滞在したことがある方。②ビザ免除プログラム参加の国籍(日本国籍を含む)と、イラン、イラク、北朝鮮、スーダン又はシリアいずれかの国籍を有する二重国籍の方。

■旅行の取消と取消料について

旅行開始日の前日から起算してさかのぼって	90日前まで	89日前~60日前まで	59日前~29日前まで	28日前~15日前まで	14日前~当日まで	旅行開始後又は無連絡不参加
取消料(おひとり様)	無料	ご旅行代金の10%	ご旅行代金の25%	ご旅行代金の37.5%	ご旅行代金の50%	ご旅行代金の100%

出発日(2027年)	
6月	4㈮・18㈮
7月	2㈮・16㈮

発着地:成田空港

キャビン(客室)	ショップチャンネル【商品番号】	阪急交通社【コース番号】	おひとり様(2歳以上)2名様一室・エコノミークラスご利用の場合	おひとり様部屋追加代金(相部屋不可)
海側バルコニー	821448	PT801B	970,000円	450,000円
ジュニアスイート(バスタブ付)	821449		1,120,000円	600,000円

※燃油サーチャージ(目安)112,000円:2026年4月27日現在。今後、原油価格の変動により金額が変更されることがあります。 ※国内空港施設使用料、旅客保安サービス料、海外空港諸税、航空保険特別料金、国際観光旅客税、ポートチャージ及び政府関連諸税が別途必要です。

JAL	プレミアムエコノミークラス利用(成田↔シアトル間)	45万円増し	ビジネスクラス利用(成田↔シアトル間)	75万円増し

ご希望の方はお問合わせ下さい。
※ビジネスクラス・プレミアムエコノミークラスは、お申し出いただいてからの手配となります。航空会社の混雑具合により、ご用意出来ない場合がございます。

各地発着もご用意ございます。 ※この広告でのお申込みは受けつけておりません。お申込書に記載の上ご返信ください。

地名	伊丹空港発着	福岡空港発着	新千歳空港発着	名古屋駅発着(新幹線・成田エクスプレス利用)
追加代金(1名様につき)	4万円	4万円	4万円	4万円

他にも各地着地をご用意しています。詳しくはお問い合わせください。

日程	国名	旅程〈スケジュール〉
1	日本	17:45:東京(成田)発✈空路、JAL直行便にてシアトルへ。 ◇◇機 〈日付変更線通過〉
	アメリカ	10:35:シアトル到着後、シアトル観光へ。(☆パイクプレイスマーケットでショッピング。昼食は各自マーケットでお召し上がりください。◎スペースニードル、△T-モバイルパーク、△パイオニアスクエア、△ダウンタウン)。 17:00:観光後、ホテルへ。 夕食はシアトル名物クラムチャウダーをご賞味ください。 機×夕【シアトル泊】
2		11:00:ホテル発、港へ。(午前中はゆっくりとホテルでおくつろぎください。) 11:30:シアトル港到着後、乗船チェックイン。 **ロイヤル・プリンセスにご乗船!7泊8日の船旅へ!**
3		15:00:ジュノーに向けて出港。 朝船船【船中泊】 **終日クルージング** 各自ご自由に船内をお楽しみください。船内イベントはエンタメが盛りだくさん! 夕方:ショップチャンネル30周年を記念して予約が必要なスペシャリティレストランにご案内!! 船船船【船中泊】
4		13:00:**ジュノーに入港**。(午前中はゆっくりと船内でおくつろぎください。) 13:30:下船後、専用車でメンデンホール氷河に向かいます。 14:00:**メンデンホール氷河**着後、各自、**自由散策**をお楽しみください。(注1) 15:30:船に戻ります。 21:15:スキャグウェイに向けて出港。 船船船【船中泊】
5	アラスカクルーズ	06:00:**スキャグウェイに入港**。 08:00:**ホワイト・パス&ユーコン鉄道にご乗車!**【ホワイトパスはスキャ グウェイとカナダのユーコン区を結ぶ世界屈指の景観鉄道です。片道90分の列車の旅をお楽しみください。】(注1) 11:00:港へ戻ります。スキャグウェイの街を各自、**自由散策**にてお楽しみください。 20:30:グレーシャー・ベイに向けて出港。 船船船【船中泊】
6		06:00:**世界遺産グレーシャー・ベイをクルージング**。 【アラスカクルーズのハイライト!世界でも屈指の美しさを誇り、1992年にアラスカでは唯一の"ユネスコ世界自然遺産"に登録されました。複数の氷河が生み出す雄大でダイナミックな景観と、イルカやクジラなど100種類以上の動物が生息し、魅力溢れる人気のクルーズエリアです。】 ※野生動物はご覧いただけない場合がございます。 14:30:出域。ケチカンに向けて出港。 船船船【船中泊】
7		07:00:**ケチカンに入港**。 08:00:下船後、木こりショーへご案内します。 その後、昔ながらの雰囲気が残る**クリークストリート**へご案内。 13:15:ヴィクトリアに向けて出港。 船船船【船中泊】
8	カナダ	船内で過ごす最終日。思う存分お楽しみください。 21:00:**ヴィクトリア(カナダ)に入港**。 23:59:シアトルに向けて出港。 船船船【船中泊】
9	アメリカ	07:00:**シアトルに入港**。 08:00:下船後、シアトル空港へ。 13:15:シアトル発✈空路、**JAL直行便**にて帰国の途へ。 船×機【機中泊】
10	日本	15:30:東京(成田)着。通関後、解散。 機機◇

嬉しい7連泊!!

※上記スケジュールは、2026年6月現在のものであり航空機・バス等交通機関の都合・天候・現地事情により、旅程・見学個所・訪問順序・食事内容等が変更になる場合がございます。それに伴い、日程表内記載の現地時刻も変更となる場合がございますので、あらかじめご了承ください。
※クルーズ船のスケジュールおよび寄港地は、安全を最優先に考慮し、天候・海象(海流、波、風)および現地事情などにより、船長等の判断によって、予告なしに変更される場合がございます。また、スケジュール及び寄港地が変更や抜港(寄港の取り止め)になっても返金はございません。予めご了承ください。 ※飛行機の座席については阪急交通社にご一任ください。 ※パンフレットの旅程に記した「発着時刻」を目安に阪急交通社は利用航空機を手配いたします。 ※◎=入場観光、○=下車観光(施設等へは入場しません)、△=車窓観光、▲=乗車にての観光、☆=ショッピングの略です。 ■最少催行人員/10名 ■食事回数/朝8回・昼7回・夕8回(船内食を含む・機内食を除く) ■添乗員/同行 ■利用航空会社/JAL ■航空機の利用クラス/エコノミークラス ■利用ホテル/【シアトル】コートヤード・シアトル・ダウンタウンパイオニアスクエア ■利用ホテルクラス(阪急交通社基準)/スーペリアクラス ※宿泊ホテルは、同等クラス又はそれ以上のクラスのホテルに変更となる場合がございます。
※今回ご宿泊のホテルは、ダブルベッドのお部屋やバスタブが無く、シャワールームの場合やお部屋が狭い場合がございます。あらかじめご了承の上、ご参加ください。 ※1名様からお申込みいただけます(おひとり様部屋追加代金が必要となります。相部屋は承っておりません)。 (注1)寄港地観光は一部船会社手配となり、他のお客様と合同でご案内となる場合や予告なく内容の変更・中止となる場合がございます。予めご了承ください。
(注2)野生動物はご覧いただけない場合があります。 ※写真はすべてイメージです。 【66H3720】

クルーズについてご案内しております。
裏面もあわせて是非ご覧ください。

PREMIUM プレミアム船

PRINCESS

ROYAL PRINCESS ロイヤル・プリンセス

プリンセス・クルーズ14万トンクラスの客船。全客室の80%を占める海側客室は、全室がプライベート・バルコニー付きです。噴水ショーを演出する「ファウンテン・プール」、洋上初のテレビスタジオ「プリンセス・ライブ」など、お客様のクルーズライフを彩る驚きの新施設が目白押しです。

□ SHIP DATA

就航年／2013年　総トン数／142,229トン　乗客定員／3,560名　乗組員　1,346名
サービスレシオ／2.6人　全長／330m　全幅／47m

「サービスレシオ」とは…　「サービスレシオ」とは、乗客定員を乗組員数で割った乗組員1人当たりの乗船客数。乗組員1人が何人の乗客を担当するのかという指標で、この値が低く1.0に近いほどサービスレベルが高いと言われます。

クルーズ船のランクとは？

当ツアーでは便利で快適な「プリンセス・プラス」プランが含まれています！

「プリンセス・プラス」とは・・・

1 アルコール類もオーダーできる！プラス・ビバレッジ・パッケージ込み
ビール、グラスワイン、カクテル、500mlペットボトルの飲料水、炭酸飲料、ホットドリンク（エスプレッソ・カプチーノ・カフェラテ・ホットティー）、フラッペ、エナジードリンクなど。
※アルコールは1日15杯まで。ソフトドリンク（缶入り炭酸飲料以外）は無制限でオーダー可能です。（15USドルまでのドリンク対象）。
※乗船日時点で21歳以上の方対象。21歳未満の方は、ゼロアルコール・パッケージとなります。ゼロアルコール・パッケージには、グラスファウンテンソーダ、スペシャリティ・コーヒー、紅茶、フラッペ、エナジードリンクなどが含まれます（一部除外メニューあり）。

2 船内チップ込み
1名1泊あたり18～19USドルかかる船内チップをご旅行代金込みでご案内！

3 無制限高速wifi無料（おひとり様1デバイス）
※船の航行エリアによって繋がりにくい場合もございます。

4 通常有料のセットメニューがクルーズ中4回無料
※ご利用されなかった場合の返金はございません。
【該当レストラン】
・アルフレッド・ピッツェリア（本格的ピッツァ）
・オーシャンテラス・シーフードバー（お寿司、軽身寿のアジアン料理）

5 無料ルームサービス
サンドイッチからデザートまで、お部屋でごゆっくりお楽しみください。
※一部有料メニューもございます。
※こちらの無料サービスはプリンセス・クルーズの提供によるものです。

船内のご案内

メインダイニング

モダンで格調高いインテリアが品格ある空間を演出します。多彩なメニューと上質なサービスで優雅な食事時間をお楽しみください。

プリンセス・シアター

ステージと大きなスクリーンを備えた本格的な劇場。上演内容は、少なくなったものから変更となる場合がございます。

ファウンテンプール

噴水演出が特徴的なメインプールエリア。大型スクリーンも備え、昼はリゾート、夜は映画鑑賞も楽しめる憩いの空間です。

アトリウム

この中心にあるバー&ラウンジ。イベントや臨時演奏も行われる、船内の一大社交場です。

シーウォーク

海上約40メートルに突き出したガラス張りの展望通路。足元に海を望むスリルと絶景を同時に楽しめる人気スポットです。

アラスカクルーズだからこその体験

船内ではアラスカンハスキーお披露目会が開催されます。（4日目ジュノー観光後）

氷河や地形、野生動物を解説するレンジャーも乗船します。（英語のため通訳員がお手伝いいたします）

30周年スペシャル

3日目 ショップチャンネル30周年を記念し、船内で人気のレストラン「サバティーニ」へご案内

サバティーニは通常有料のスペシャリティレストランです。

予約不要で本格的イタリアンをご賞味ください。

客室（キャビン）タイプのご紹介

ジュニアスイート

バスタブ付のスイートキャビン

約30㎡
※客室面積はバルコニーを含みます。
●海側、プライベート・バルコニー付
●シャワー付　●バスタブ付

海側バルコニー

プライベート・バルコニーで、海風を独り占めする贅沢な時間

約20㎡
※客室面積はバルコニーを含みます。
●海側、プライベート・バルコニー付
●シャワー付

どちらのキャビンもバルコニー付き！

ご予約の前に必ずお読み下さい。 ◆18歳未満の方はご参加いただくことができません。

●お申し込みの流れ

❶ショップチャンネルへご希望の「出発空港・出発日・部屋数」を予約　※予約は下記コールセンター、インターネットサイトにて承ります。

■お電話の場合　ショップチャンネルコールセンター　24時間受付中
0120-000123　通話無料

■インターネット　ショップチャンネル　ホームページ
https://www.shopch.jp/ALKP　スマホから

❷㈱阪急交通社より 申込・振込用紙を送付 ▶ ❸申込書記載・返送 ▶ ❹旅行代金お支払い
■クレジットカードでのお支払いご希望の方は、送付書類内に記載されている㈱阪急交通社ホームページより登録後、web上でのお支払いとなります。詳細は旅行書類でご確認願います。

❺㈱阪急交通社 申込完了　お問い合わせ・ご予約内容変更・キャンセルに関しては、全て(株)阪急交通社へご連絡ください

阪急交通社
ショップチャンネル専用電話　**0570-089131**　※通話有料

お問い合わせ受付時間
月曜～金曜：9:30～17:30
※土曜・日曜・祝日：定休日

※ウエイトリストの方はシステムの都合上、ご注文翌日に「失効」となりますが、お申込み出発日の90日前まで「キャンセル待ち」として承ります。ご用意できた場合は、順次(株)阪急交通社よりご連絡差し上げます。

ショップチャンネルの個人情報について
ショップチャンネルはお客様の個人情報を適切に管理し、次の通りお取り扱いいたします。
●お客様からご注文いただいた商品の発送やアフターサービスでの利用　●お問い合わせに対するご回答やご確認での利用　●お客様に有益と思われる商品や催事のご案内
●お申込みいただいた情報は、㈱阪急交通社に取り次ぎ、ショップチャンネルと㈱阪急交通社との間でお客様情報を授受いたします。
※一定期間ご注文がない場合、お客様の個人情報を再登録いただく場合があります。　※その他の詳細につきましては当社インターネットサイトをご覧ください。　※個人情報に関するお問い合わせは、お電話にて承ります。

※ご予約後に詳しい旅行条件を説明した書面をお渡しいたしますので、事前にご確認の上、お申し込みください。

■旅行企画・実施：(株)阪急交通社
〒105-0022 東京都港区海岸1-16-1
ニューピア竹芝サウスタワー
■総合旅行業務取扱管理者　白石 準　江波 明子

阪急交通社の個人情報について
お客様の個人情報はお客様との連絡のために利用させていただくほか、お客様がお申し込みいただいた旅行において運送・宿泊機関等の提供するサービスの手配及び受領のための手続きに必要な範囲内で利用させていただきます。運送・宿泊機関などへの個人情報の提供について同意の上お申し込みいただきます。

総合旅行業務取扱管理者とは、お客様の旅行を取扱う営業所での取引責任者です。この旅行の契約に関し、担当者からの説明にご不明な点がありましたら、ご遠慮なく上記の総合旅行業務取扱管理者にご質問ください。

旅行企画・実施　心に届く旅　阪急交通社　Direct to your heart

旅行業公正取引協議会 会員
観光庁長官登録旅行業第1847号
一般社団法人日本旅行業協会正会員

受託販売　ジュピターショップチャンネル株式会社　〒135-0016　東京都江東区東陽七丁目2番18号
東京都知事登録旅行業第3-8189号　■総合旅行業務取扱管理者　久富 省吾